صدور العدد السادس من الدورية العلمية المحكَّمة لجامعة ابن رشد

مكتب إعلام جامعة ابن رشد في هولندا

صدر العدد السادس من الدورية العلمية المحكَّمة "مجلة ابن رشد".وقد حفل العدد بجملة من البحوث العلمية في مختلف الميادين المعرفية النظرية والميدانية. كما صدرت الأعداد الخمسة الأخيرة ورقيا وسنتابع طبع المجلة بإصدارين ألكتروني وورقي...

المجلة تنشر البحوث العلمية وهي مسؤولة عن البحوث بطريقة أدائها العلمي وشروط البحث المنهجي ومحدداته المعمول بها في الجامعات الرصينة.. وتنفتح المجلة على مختلف الباحثين العاملين في الجامعات الأخرى بخاصة منهم أولئك العاملون في جامعات بلدان الشرق الأوسط.

تنشر المجلة البحوث باللغتين العربية والأنجليزية. ولتلك البحوث المنشورة باللغتين أن تلتزم بوضع ملخصات موجزة فيهما. ونظرا للضغط الكبير على المجلة وعدد البحوث الواردة إليها فإنّ المجلة عمدت للاعتذار عن تلك البحوث الطويلة على أهميتها لفسح المجال أمام نشر أكبر عدد من البحوث الملتزمة بالحجم المحدد في شروط النشر بالمجلة..

نحن نجدد دعوتنا لجميع الباحثات والباحثين لنشر منجزهم العلمي في مجلة ابن رشد العلمية كونها الجسر المعرفي المتين بين حضارتي جنوب وشرق المتوسط وشماله.مؤكدين هنا على أننا نعمل تدريجا وبحسب المتاح على إيجاد الاتصالات الوافية مع مكتبات جامعات بلدان المنطقة فضلا عن إيجاد أسس التفاعل الإيجابي البناء والتعاون بما يلبي أفضل وسائل تمكين باحثينا من أداء مهامهم المعرفية العلمية..

وسيعلن في القريب عن مؤتمر للدوريات العلمية وآفاق تطورها وتحديث أنشطتها البحثية وربطها بالمكتبة العالمية.. مع دعوتنا هنا لمختلف الجامعات كيما تبدي تصوراتها وأشكال تفاعلها ودعمها لهذا الاتجاه..

ولمزيد من التفاصيل ووضوح القراءة يرجى فتح الرابط الآتي:

http://www.averroesuniversity.org/pages/AUHMAGOO6.pdf

إليكم أيضا في أدناه أوليات العدد السادس

رابط العدد السادس:

http://www.averroesuniversity.org/pages/ISSUE6FINAL.pdf

أما مواد العدد فتضمنت الآتي:

الفهرس

	ص.
مفتتح	أ، ب
الأدب وعلوم اللغة	001
الرواية والمستقبل ، "رواية آدم الجديد " للروائي : قصي عسكر الدكتور عبدالرحيم مراشدة	002
لغة السرد في الكتابة النسائية الدكتور خالد بوزياني	045
مصطلح العدول والانزياح عند اللسانيين العرب الدكتور سلام عبد الله محمود عاشور	059
تفاعل الكتابي والأيقوني في الرواية الدكتور محمد العنوز	085
الفلسفة	103
تحول التراث الأفلاطوني في الفلسفتين الشرقية (الإسلامية) والغربية أ.د. صلاح الدين خليلوف	104
كانط، نحو استراتيجية السلام العالمي الأستاذ سمير بلكفيف	119
الفنون	137
القيم الجمالية والرمزية للفن الإسلامي د. شامخ زكريا مفلح علاونه	138
الاقتصاد و إدارة الاعمال	161
كتاب المفكر الماركسي الاستاذ أبراهيم كبة (دراسات في تاريخ الاقتصاد والفكر الاقتصادي)عرض..تقديم..تعليق الدكتورعباس الفياض	166
أهمية تبني معايير المحاسبة الدولية في الاقتصاد العراق الدكتور صباح قدوري	186
التلوث البيئي وأثره على البيئة السياحية في مدينة إب الدكتور محمد حسن النقاش	214
نظم المعلومات المالية الالكترونية للمصارف التجارية في فلسطين : العقبات والمخاطر- دراسة ميدانية على المصارف التجارية العاملة في مدينة طولكرم الدكتورعمر محمود أبو عيدة	258
العلوم النفسية والتربوية	294
Gender, Self, and the Other in Sharon Doubiago's *South America Mi Hija*_____Abdullah H. Kurraz.	295

..

* لوحتا الغلاف للفنانة التشكيلية الراحلة سلوى بشارة

مجلة جامعة ابن رشد

في هولندا

دورية علمية محكّمة تصدر فصليا

العدد السادس

السعر 10 يورو

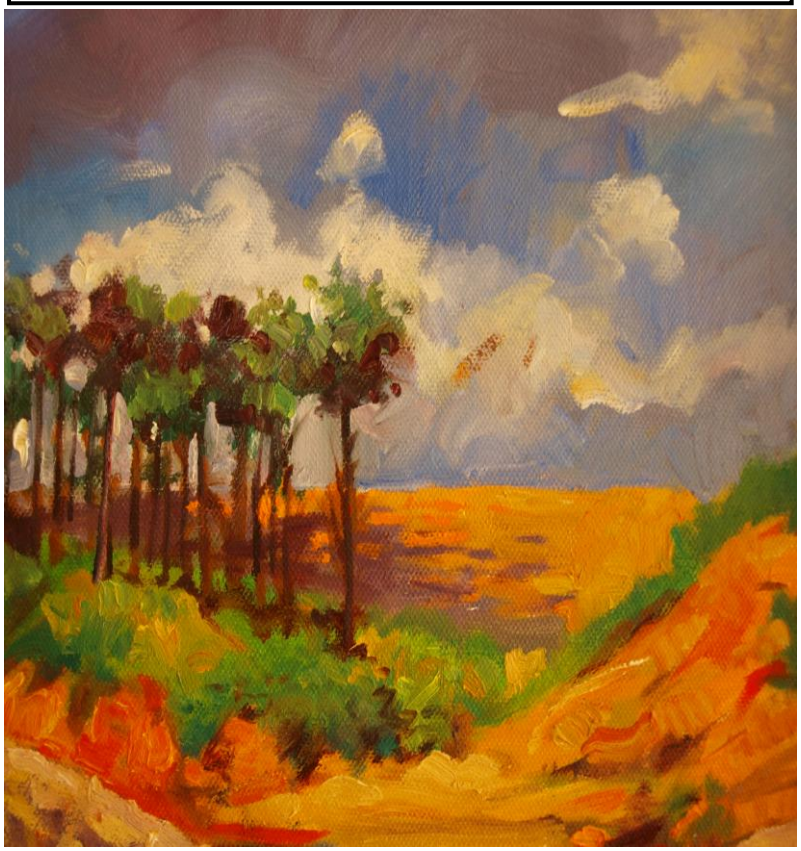

Averroes University Holland

Journal of Averroes University

in Holland

A scientific journal published quarterly

Issue 6 **Price €10,00**

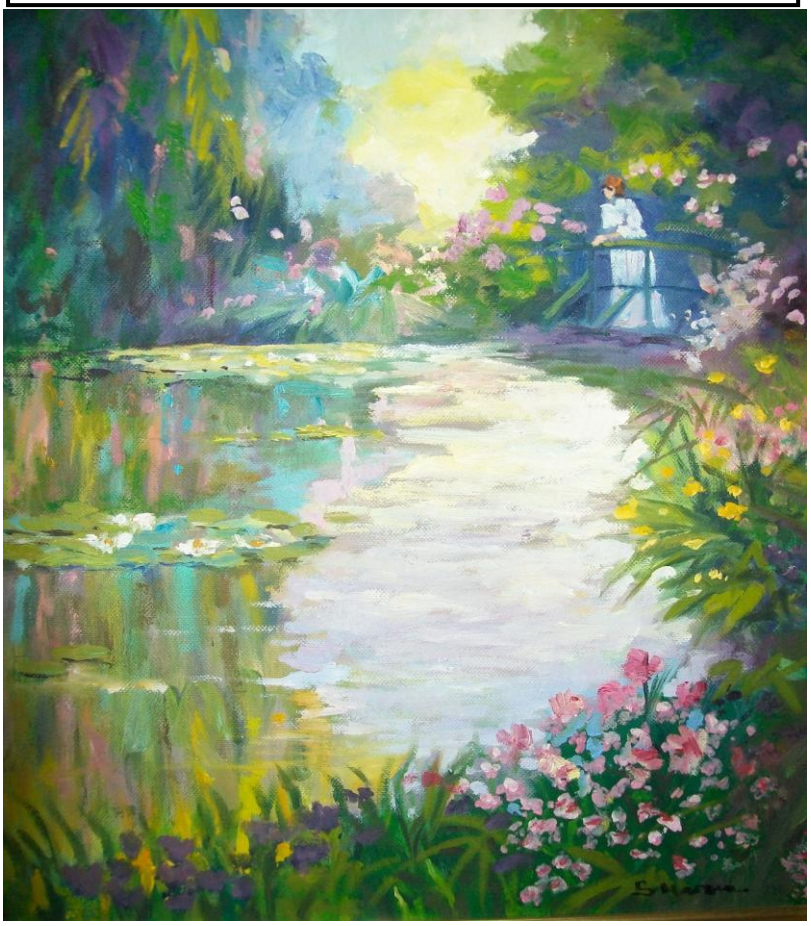

وقد جاء في مفتتح العدد ما نصه:

مفتتح

يصدر عددنا السادس في سقف زمني مقارب لموعده الأصل، ونحن هنا، نؤكد من جديد توجهنا إلى تبني أسماء أعلامنا في الفكر والاقتصاد والسياسة والإدارة والقانون وعلوم اللغة والتربية وغيرها من التخصصات العلمية، في محاولة منا تعزيز مبدأ احترام الإنسان باحثا كان أم مبدعا في أي حقل أو مجال معرفي يخدم قيم التقدم والتحديث. وها نحن اليوم نجدد اللقاء مع علم آخر من مفكرينا في مجال الاقتصاد وأسس رسم مسيرتنا سليمة بناءة وفاعلة مؤثرة في جهود إنسانية معاصرة مهمة. إن ملفنا الفصلي الجديد بمختلف مفرداته الاقتصادية الإدارية يندرج تحت اسم المفكر الاقتصادي العراقي الأستاذ إبراهيم كبة.. وإذ نعتذر عن تواضع حجم ما نقدمه في الملف تجاه مكان ومكانة هذا المفكر ومنجزه العلمي، فإننا نتطلع إلى انعقاد مؤتمر تخصصي تنظمه جامعتنا؛ ونحلم أن يكون منحصرا في جهود الأستاذ كبة ورؤاه التنويرية التخصصية المهمة..

أما عددنا هذا، المحتضن للتنوع في المشارب الفكرية وفي الحوارات بين معالجات بحثية مختلفة، فإنه ينتظر مثل الأعداد السابقة ملاحظاتكم الكريمة كيما يجري تقويم ما فاتنا أو ما سهونا عنه، بدءا من المؤشرات الشكلية وولوجا باتجاه العمق حيث المضامين والمداخلات وتوزيعها وتناسباتها.. فربما كان لتخصص مساحة أوسع ولكن هذا لم يكن مقصودا على حساب تخصصات أخرى.. ولكنه ربما جاء لحجم المساهمات من جهة وللأسبقية الزمنية ولبعض محددات أخرى فرضت هذا التسلسل... متطلعين معكم للتوسع بحجم دوريتنا وربما استقلت بعض التخصصات لتأخذ صيغة دورية متخصصة تصدر عن كليات جامعتنا، بما يوسع من فرص استيعاب الزخم البحثي الكبير الذي يردنا. أما الآن فإننا نعتذر لعدم تمكننا من استيعاب بعض البحوث بخاصة ذات الحجم الكبير لأسباب تقنية بحتة. متمنين على زميلاتنا وزملائنا قبول اعتذارنا بالخصوص للظرف الخارج عن إرادتنا..

وبودنا أن نكاشف السيدات والسادة الأفاضل بشأن ما تعرضنا ونتعرض له من قرصنة ألكترونية وهجمات تخريبية ومن تعقيدات طاردتنا في كثير من تفاصيل عملنا.. الأمر الذي اضطرنا إلى إعادة جهدنا في تحضيرات العددين الأخيرين السادس والسابع.. ونحن نعد بتجاوز تلك العراقيل الطارئة ومواصلة العمل بداب للالتزام بالمراسلات الرسمية المنتظرة وبمواعيد الصدور وغيرها...

بالمقابل من هذه المشكلات والعقبات نهنئكم وجميع الباحثات والباحثين بصدور دوريتكم العلمية هذه بصيغتها مطبوعة ورقية، حيث أثمرت جهود مثابرة لتحقق تقدما ملموسا ومنجزا آخر ووعدا قطعناه على أنفسنا. لقد بات صدور مجلتنا العلمية المحكمة [ابن رشد] بصيغتين هما الطبعة الألكترونية والطبعة الورقية. وقد تأتى هذا بدعم مشكور وتفاعل مقدّر من مؤسسات ثقافية وبحثية على رأسها المعهد الكوردي للدراسات والبحوث ومؤسسة مجلة كه وانة ومطابعها..

إننا هنا نجدد شكرنا وتقديرنا لصبركم من جهة ولدأبكم في مواصلة إرسال بحوثكم العلمية، ومشاركاتكم المهمة أكاديميا.. ونؤكد مجددا كلمتنا قائلين: إننا معا وسويا نتقدم باتجاه تحقيق أفضل نتاجات البحث العلمي. وتحية العلم لكم جميعا..

رئيس التحرير

وللنظر في قائمة أعضاء هيأتي التحرير والاستشارة يرجى التفضل بقراءة الآتي:

هيأة التحرير

رئيس التحرير **أ.د. تيسير عبدالجبار الآلوسي**

نائب رئيس التحرير **أ.د. عبدالإله الصائغ**

سكرتير التحرير **أ.د. حسين الأنصاري**

مدير التحرير **أ.م.د. صباح قدوري**

أعضاء هيأة التحرير

الدكتور عبدالرحمن الجبوري

الدكتور سمير جميل حسين

الدكتور محمد عبدالرحمن يونس

الدكتور معتز عناد غزوان

الدكتور صلاح كرميان

الدكتور جميل حمداوي

الهيأة الاستشارية

أ.د. جميل نصيف المملكة المتحدة

أ.د. عايدة قاسيموفا أذربيجان

أ.د. عامر المقدسي الولايات المتحدة الأمريكية

أ.د. محمد عبدالعزيز ربيع الولايات المتحدة الأمريكية

أ.م. خليف مصطفى غرايبة الأردن

*** غلاف العدد حمل لوحتين للفنانة التشكيلية الراحلة سلوى بشارة**

لائحة الدورية العلمية لجامعة ابن رشد في هولندا

الزميلات العزيزات.. الزملاء الأعزاء

الباحثون الأكاديميون الأفاضل جميعا

تحية طيبة وبعد

نضع بين أيديكم لائحة أولية انطلقت بها الدورية العلمية المحكَّمة لجامعة ابن رشد دعما للبحث العلمي وتفعيلا له منتظرين هنا مساهماتكم جميعا فيها.. على أساس من التطلع لأن تنصبّ بحوثكم في الأمور الميدانية المباشرة التي تتصل بهموم الناس والموضوعات المعرفية التي تشغلهم وتفيدهم.. وعلى أساس التحول بالبحوث من النظري البحت المنفصل عن الواقع إلى ما يتصل بواقع الإنسان وتطلعاته وحاجاته المعرفية الثقافية، الروحية والمادية..

آملين هنا دراسة الظواهر الأبرز في حيواتنا وبمنهج علمي ومنطلقات تنويرية تلتزم المنطق العقلي ومنتجه واجتهاده.. ثقتنا أنكم ستتجهون للتفاعل الإيجابي مع هذه الدورية العلمية لتكون ميدانا مخصوصا لجهودكم التخصصية.. ونحن نعدكم بأن تظهر أعداد دوريتنا اللاحقة بصيغة الكتاب العلمي الذي يتناول بمقالات بحثية محورا أو عددا من المحاور المعرفية الرئيسة.. ومن المفيد أن نشير هنا إلى أن بحوثكم سيجري عليها تحكيم علمي ما يعني الاستفادة منها في الترقيات العلمية وكل ما يدخل في الاستحقاق المرافق.. نرحب بكم سلفا وتمنياتنا للجميع بالتوفيق والسؤدد.

لائحة عمل:

"الدورية العلمية لجامعة ابن رشد"

دوريّة علميّة محكّمة، تعنى بنشر مقالات علمية بحثية رصينة؛ تلتزم بالشروط المتعارف عليها في الدوريات الأكاديمية المحكمة.. تخضع جميع البحوث المقدمة للتحكيم العلمي الذي يناط بأساتذة الاختصاص من حملة الشهادات والدرجات العلمية المؤهلة لمهام التقويم والمراجعة والتحكيم في البحوث العلمية على وفق التخصصات البحثية واتجاهاتها..ويشترط في البحوث المرسلة إلى دورية جامعة ابن رشد توافر الآتي:

01. تنشر الدورية موادها باللغات العربية والأنجليزية الأمر الذي يفضل فيه أن يرسل الباحث ملخصا ملحقا بالأنجليزية أو الفرنسية لبحثه. كذلك ستنشر مجلة جامعة ابن رشد في مرحلة تالية البحوث الواردة بلغات أخرى (الكوردية، الهولندية). بما يلزم بشكل واجب توافر اللغة السليمة نحوا وإملاء وعلامات ترقيم وأية تفاصيل أخرى.

02. يلزم للبحث المرسل أن يكون مدفوعا بشكل خاص للمجلة ولم يسبق نشره في مكان آخر يستثنى من ذلك ما تبيحه الضرورات العلمية الأكاديمية ..

03. أن تتوافر في البحث سمات الحداثة والأصالة وتبني المنهج العلمي..

04. يرجى التزام الجوانب الشكلية الخاصة بعرض البحث من جهة كتابة عنوان البحث واسم كاتبه و\أو كتّابه والدرجة العلمية باللغتين العربية والأنجليزية مع عنوان الباحث وبريده الألكتروني وهاتفه.

05. أية عبارات إهداء أو كلمات شكر بخاصة تلك الموجهة إلى الجهات الداعمة للبحث، توضع في ورقة مستقلة..

06. تخضع البحوث جميعا للمراجعة والتقويم (التحكيم) العلمي مع التزام بالسرية التامة بشأن عمليات التحكيم..

07. لا تعاد المواد إلى أصحابها في جميع الأحوال؛ وتخضع لآليات الإخراج الفني لطباعة الدورية..ويلزم هنا إرسال البحوث بحجم عنوان 14 فيما حجم أحرف المتن تكون 12 ويتم الالتزام بنوع الخطTimes New Roman وأن يلتزم بالأرقام العربية الأصل (1،2،3...) في جميع ما يرد بمتن البحث وهوامشه التي يلتزم بوضع ترقيم مخصوص لها في أسفل كل صفحة...

08. من المفترض في البحوث وجود ملخص بالعربية وآخر على وفق المادة أو يطابق الملخص العربي بالأنجليزية أو الفرنسية بحدود 150 – 250 كلمة ويتضمن هذا الملخص جوهر البحث وأهدافه ومنهجيته والنتائج الرئيسة ..

09. الالتزام بذكر المصادر والمراجع بأوراق مستقلة في آخر البحث مع الانتباه على مسألة الترتيب باستخدام اسم المؤلف أو المؤلفين في البداية ثم عنوان المصدر والناشر والمطبعة وتاريخ الصدور وموضع الاقتباس..

10. يكون حجم البحث بمعدل بين 07-20 صفحة أو بمعدل لا يزيد على الـ 10000 كلمة بما في ذلك الجداول والتخطيطات والمرفقات...

11. يرجى استخدام المصطلح اللاتيني مقابل المصطلحات الواردة في البحث قدر المتاح.

12. يلزم احترام حقوق الملكية وحقوق الخصوصية للأناس الخاضعين للبحوث الميدانية..

13. ترفق رسالة مع البحث تمثل إقرارا بأن البحث يمثل جهده الخاص أو بالاشتراك مع شخص أو أكثر يلزم ظهور أسمائهم معه في التوكيل الذي يمنحونه لمجلة جامعة ابن رشد مع تخويل المجلة بطباعة المادة ونشرها.

14. تُعلم مجلة جامعة ابن رشد الباحث بورود مادته وتنقل إليه رأي المحكمين بشأن صلاحية النشر و أية تعديلات محتملة..

15. تنشر مجلة جامعة ابن رشد حاليا ألكترونيا وقد شرعت بالطباعة الورقية راجين هنا إرسال العناوين البريدية بغرض إرسال نسخة من العدد الذي ينشر فيه البحث..

16. يدفع الباحث مبلغا رمزيا عن نشره بحثه في الدورية المطبوعة مقداره 100 يورو.

17. لن ينشر البحث الذي لا يلتزم بواحد أو أكثر من الشروط المشار إليها هنا.

ترسل البحوث إلى عنوان رئيس التحرير أ.د. تيسير الآلوسي. وتوجه جميع المراسلات إلى العنوان البريدي لجامعة ابن رشد في هولندا. أو إلى البريد الألكتروني لرئيس الجامعة أو لهيأة تحريرمجلة جامعة ابن رشد..

chancellor@averroesuniversity.org

ibnrushdmag@averroesuniversity.org

A quarterly periodical arbiter scientific journal